

e-Akte für die Vollstreckung



AVVISO

avviso.postbox und aviso.dms
Papierloses Büro
durch digitale Schuldnerakte



AVVISO.postbox

Schriftstückverwaltung für Kommunen
mit dem aviso-Textarchiv

Alle Dokumente auf einen Blick

Bereits mit der Basisversion unserer Vollstreckungslösung aviso können Sie ausgehende Schriftstücke im aviso-Textarchiv speichern und jederzeit erneut aufrufen. Mit dem Erweiterungsbaustein aviso.postbox wird diese Funktion sinnvoll ergänzt: Sie hinterlegen eingehende Schriftstücke oder auch Bilder digital in der Schuldnerhistorie. Alle wichtigen Dokumente und Informationen sind somit im Aktenreiter Historie für die zuständigen Sachbearbeiter auf einen Blick verfügbar. Der lästige Gang zur Papierakte entfällt.

Auf einen Blick

- Baustein in der aviso-Web-Oberfläche
- Information per Termineintrag zu Dokumenteneingang
- Einfache Bedienung
- Hinterlegung von Bildern und Dokumenten in Schuldnerakte
- Digitale Aktenführung
- Zeit-, Platz- und Materialersparnis
- Benutzerfreundlichkeit dank übersichtlicher Web-Oberfläche



AVVISO.dms

Anbindung von aviso an ein Dokumentenmanagementsystem (DMS)

DMS statt aviso-Textarchiv

avviso bietet nicht nur Anbindungen an Kassen- und Ordnungswidrigkeitenverfahren, sondern ebenso an verschiedene DMS. Für aviso-Nutzer steht somit die Möglichkeit zur Verfügung, sowohl eingehende als auch ausgehende Schriftstücke nicht im aviso-Textarchiv zu speichern, sondern an ein revisions-sicheres Dokumentenmanagementsystem zu übergeben. Die in aviso erzeugten Schreiben werden temporär im Textarchiv bis zur Übernahme ins DMS bereitgehalten. Je nach Relevanz der Dokumente und der jeweiligen Organisationsstruktur der Verwaltung, können über das Dokumentenmanagementsystem verschiedene Abteilungen auf die durch aviso erzeugten Dokumente zugreifen.

Auf einen Blick

- Digitale Schuldnerakte
- Anbindung an revisions-sichere DMS
- Abteilungsübergreifende Einsicht in Dokumente
- Mögliche 1:1-Portierung des bestehenden aviso-Textarchivs in das DMS (Altdateiübernahme)
- Eingesetzte Software sinnvoll verbinden



DATAteam

Besser vollstrecken!



AVVISO.postbox

Reduzierung der Aktenberge

Über die Web-Oberfläche der avviso.postbox können Sie in Papierform eingehende Schriftstücke wie Gerichtsmittelungen oder Schuldner-Korrespondenzen nach avviso übertragen. Eingescannte Dokumente und Bilder (z.B. von Pfandgütern) werden über die Vorschau-Funktion identifiziert und auf Wunsch angezeigt. Ein Dokument kann dem Schuldner allgemein oder einer speziellen Forderungsgruppe zugeordnet werden. Die Kategorisierung des Schriftstücks erfolgt über den speziell ausgestalteten Maßnahmenkatalog. Anschließend wird das Dokument automatisch in die Historie des jeweiligen Schuldners übernommen und gleichzeitig im Textarchiv abgelegt. Der zuständige Sachbearbeiter wird mittels Termineintrag in seiner Terminliste über den Schriftstückeingang informiert. Die Digitalisierung kann somit auch flexibel von anderen Sachbearbeitern übernommen werden.

Fit für die Reform der Sachaufklärung

Mit der avviso.postbox machen Sie sich außerdem fit für die neuen Aufgaben, die im Zuge der gesetzlichen Neuregelungen in der Zwangsvollstreckung anfallen: Sie erledigen in kürzester Zeit die Abnahme von digitalen Vermögensverzeichnissen komfortabel im avviso-System. Unter Umständen ist dabei die Digitalisierung von Anlagen notwendig, die bei der Abnahme vom Schuldner mitgebracht werden wie beispielsweise Grundbuchauszüge. Die mittels der avviso.postbox digitalisierten Schriftstücke können mit dem Vermögensverzeichnis schnell und bequem zu einem Dokument verknüpft und beim zuständigen Vollstreckungsgericht eingereicht werden.

Auf dem Weg zur digitalen Aktenführung

Die avviso.postbox ermöglicht Ihnen die digitale Aktenführung mit sofortigem Zugriff auf sämtliche Schuldnerkorrespondenzen. Ebenso setzen Sie Einsparpotenziale in Arbeitszeit, Material und Aufbewahrung frei und schonen zugleich die Umwelt.



AVVISO.dms

Optionale Altdatenübernahme

In den meisten Fällen ist avviso bereits mehrere Jahre im Einsatz, ehe die Entscheidung getroffen wird, die Vollstreckungssoftware an ein Dokumentenmanagementsystem anzuschließen. Folglich enthält das avviso-Textarchiv eine Vielzahl von Dokumenten. Damit Ihnen diese Schreiben nicht verloren gehen, bieten wir eine optionale Altdatenübernahme an, die in den meisten Fällen zwar problemlos möglich ist, deren Voraussetzungen jedoch vorher durch DATATEAM geprüft werden sollten. Die bestehenden Schuldnerdokumente werden somit eins zu eins portiert.

Realisierte DMS-Anbindungen

Neben der Übernahme bereits erzeugter Dokumente in das DMS, gewährleistet avviso über eine Schnittstelle zur Dokumentenausgabe, dass zukünftige Schreiben ebenso im Dokumentenmanagementsystem abgelegt werden. Beispielsweise wurden folgende Anbindungen realisiert und sind bereits bei einer Vielzahl von avviso-Nutzern im Einsatz:

Saperion ECM

Optimal Systems ECM

Easy Archiv

d.3

CC DMS

ELO

REGISAFE

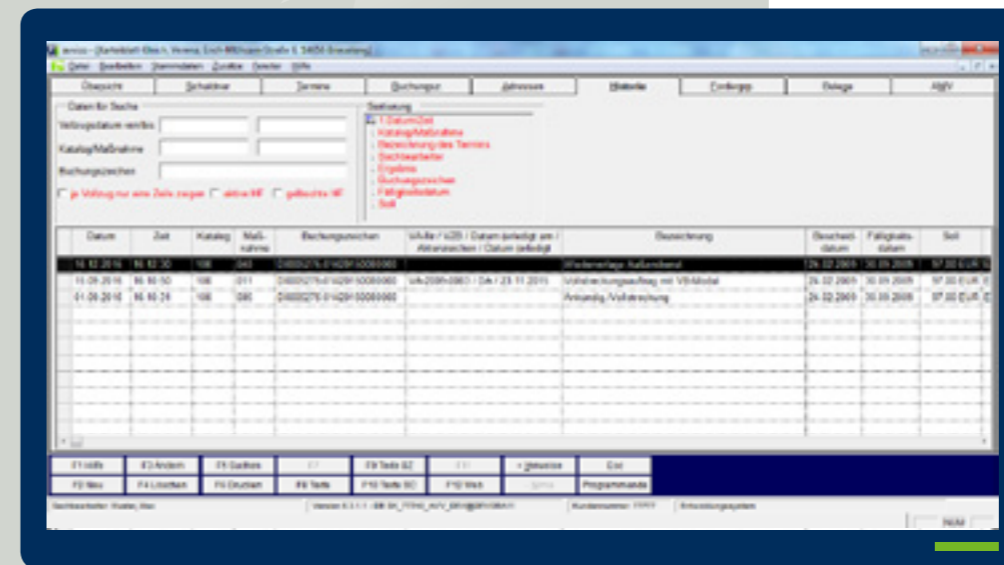
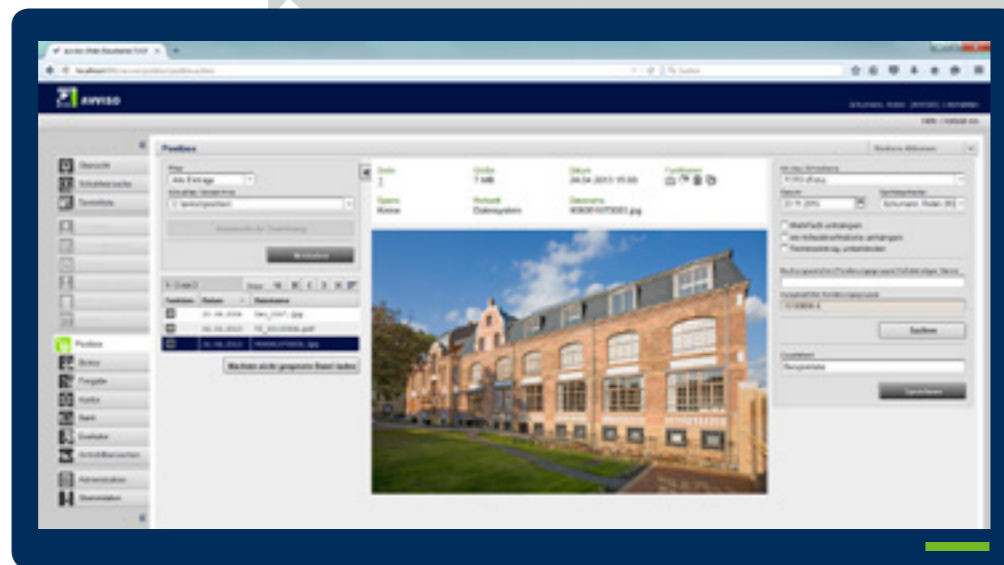

Sollte Ihr DMS noch über keine Anbindung an avviso verfügen, nehmen wir gemeinsam mit Ihnen mit dem jeweiligen Hersteller Kontakt auf und setzen uns für eine Realisierung ein.

Erweiterungsbausteine aus der avviso-Produktfamilie:



AVVISO.inso

avviso.inso ist eine Lösung zur effizienten Bearbeitung aller Vorgänge innerhalb der Insolvenzverwaltung. Der entscheidende Vorteil: Der Baustein ist komplett in die Vollstreckungsabläufe von avviso integriert. Alle relevanten Forderungen können reibungslos in die Insolvenzfallbearbeitung übergeben werden. So sparen avviso-Nutzer wertvolle Zeit.

- Regel-, Verbraucher- und Nachlassinsolvenz
- Integriert in avviso
- Außergerichtliches und gerichtliches Bereinigungsverfahren
- Einfache Datenübernahme aus Vollstreckungsvorgängen
- Terminverwaltung, Wiedervorlagefunktion, Eskalationsstufen
- Detaillierte Forderungsaufstellung zur Anmeldung und Nachmeldung
- Warnungen für Vollstreckungsvorgänge
- Sperrvermerke
- Automatisierte Säumniszuschlagsberechnung
- Automatische Erstellung der benötigten Formulare



AVVISO.zwang

Mit dem komplett in avviso integrierten Baustein avviso.zwang behalten avviso-Nutzer den Überblick. Alle relevanten Forderungen können schnell und einfach in den Vorgang der Zwangsverwaltung, Zwangsversteigerung oder Zwangshypothek übernommen und komfortabel weiterbearbeitet werden.

- Zwangsverwaltung, Zwangsversteigerung und Zwangshypothek
- Integriert in avviso
- Kategorisierung nach Rangklassen und Forderungsarten
- Problemlose Anmeldung der Forderung zu weiteren Versteigerungsterminen
- Automatische Datenübernahme aus Vollstreckungsvorgängen
- Detaillierte Forderungsaufstellung und automatisch generierte Formblätter
- Automatische Säumniszuschlagsberechnung
- Einfache Anmeldung bei neuen Versteigerungsterminen

Sie wünschen weiterführende Informationen, eine Präsentation oder ein Angebot? Dann senden Sie eine Nachricht an unser Vertriebsteam. vertrieb@data-team.de



DATATEAMakademie

Fortbildung, Qualifizierung und Zertifizierung für Führungs- und Fachkräfte im Forderungsmanagement



AVVISO services

Ihre individuellen Erfahrungen und unser Wissen aus über 800 Projekten – gemeinsam optimieren wir Prozesse und Strukturen



AMTSHILFENet

Amtshilfe senden und empfangen – webbasiert, sicher, plattformunabhängig, in Zusammenarbeit mit der öffentlichen Hand

Firmensitz in Leipzig / Lindenau
Lützner Straße 77-79, 04177 Leipzig
Tel: 0341/309660, Fax: 0341/3096629
info@data-team.de

www.data-team.de